

Rivestimento . Wall: Midnight 120x280 Lucidato Ret. - Coprispigoke Wild night 12x120 Lucidato Ret.
Pavimento . Floor: Moon 120x120 Nat. Ret.



CONCRETE & DESIGN
COLLECTION



FULL COLOURS

PREVIEW

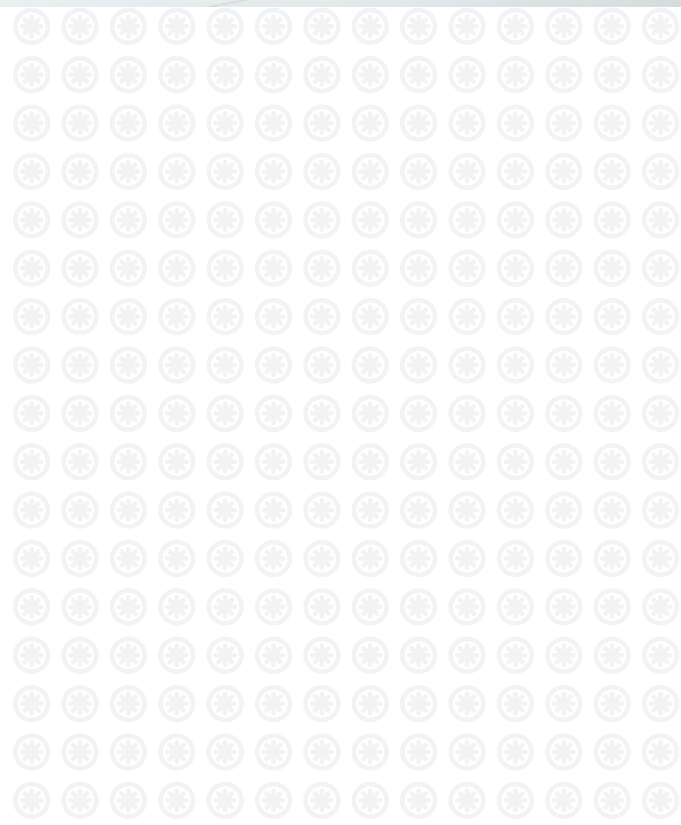

FULL COLOURS

Il bianco e il nero, un sabbia, un grigio classico, un colore scuro caldo, proposti in grandi lastre in porcellanato fino al formato 163x324 cm. Superfici extralucide o lisce naturali, dal 6 mm di spessore fino al 20 mm passando per il 10 ed il 12 mm. Classica intramontabile, contemporanea, attuale e moderna, abbinabile ad ogni contesto sia estetico che tecnico.

FULL COLOURS è tutto questo e molto di più: una collezione "tinte unite" estremamente versatile adatta ad ogni uso dal pavimento o rivestimento, alle pareti ventilate, ai piani cucina, ai tavoli fino al rivestimento di oggetti di design.

Large porcelain stoneware slabs up to size 163 x 324 cm. Different colours to choose from: sand, black and white, classic grey and a dark warm shade. Extra-bright as well as Matt surfaces and several thickness options, from 6 mm to 20 mm, including 10 mm and 12 mm. Timeless, contemporary, modern.

A perfect match for all types of technical and aesthetic requirements.

FULL COLOURS is all this and much more. It is an extremely versatile range of "solid colours", suitable for virtually every application: floors and walls, ventilated facades, counter tops, tables, design objects.

Un sable, un blanc et un noir, un gris classique, une couleur foncée chaude, proposés en grandes dalles en grès cérame jusqu'au format 163x324 cm. Des surfaces ultra-brillantes ou lisses naturelles de 6 à 20 mm d'épaisseur en passant pour 10 mm et 12 mm. Une série classique intemporelle, contemporaine, actuelle et moderne, indiquée pour toutes les ambiances.

FULL COLOURS est tout cela et bien plus encore, une collection en couleurs unies, extrêmement polyvalente, conçue pour la réalisation des sols et des murs, des façades ventilées, des plans de travail des cuisines, des tables et parfaite pour revêtir tous les objets de design.

Die Farben Sand, Weiß, Schwarz, klassisch Grau und ein warmer Dunkelton sind in Großformat aus Feinsteinzeug bis zu 163x324cm erhältlich. Verfügbare Oberflächen in extra glänzend oder Naturmatt, von 6 über 10 bis hin zu 12 und 20 mm Stärke. Klassisch zeitlos, modern und zeitgemäß, sowohl für ästhetische als auch technische Zwecke einsetzbar.

FULL COLOURS ist all das und vieles mehr, eine Serie aus "Unifarben" geeignet für verschiedene Anwendungen wie Boden- und Wandflächen, Fassaden, Küchenplatten, Tische und Designobjekte.

100% Made in Italy



RIVESTIMENTO . WALL: MIDNIGHT 120x280 Lucidato Ret. - Coprispigo Midnight 0,8x120 Lucidato Ret.
 PAVIMENTO . FLOOR: MOON 120x120 Nat. Ret.



RIVESTIMENTO . WALL: SHADOW 120x280 Lucidato Ret / Nat. Ret. - CLOUD 120x280 Nat. Ret.
SCALE . STAIRS: CLOUD Nat. Ret.
PAVIMENTO . FLOOR: CLOUD 120x280 Nat. Ret.





RIVESTIMENTO . WALL:
MOON 120x280 Nat. Ret.

PORTA . DOOR:
MOON Nat. Ret. - 6 mm

FIORIERA . FLOWERPOT:
MOON Nat. Ret.

TOP CUCINA . COUNTER TOP
CLOUD Nat. Ret. - 20 mm

ANTE CUCINA . KITCHEN DOORS:
MOON Nat. Ret. - 6 mm

PAVIMENTO . FLOOR:
SHADOW 120x120 Nat. Ret.



RIVESTIMENTO . WALL:
MOON 120x280 Nat. Ret.

PORTA . DOOR:
MOON Nat. Ret. - 6 mm

FIORIERA . FLOWERPOT:
MOON Nat. Ret.

TOP CUCINA . COUNTER TOP
CLOUD Nat. Ret. - 20 mm

ANTE CUCINA . KITCHEN DOORS:
MOON Nat. Ret. - 6 mm

PAVIMENTO . FLOOR:
SHADOW 120x120 Nat. Ret.

FULL COLOURS

FORMATI

Sizes / Formats / Formate

6 mm . 160x320 - 63"x126" / 120x280 - 48"x110" / 120x120 - 48"x48" / 80x80 - 31 1/2"x31 1/2"
 10 mm . 60x120 - 24"x48"
 12 mm [◊]. 163x324 - 64"x127"
 20 mm . 163x324 - 64"x127"

COLORI

Colours / Couleurs / Farben

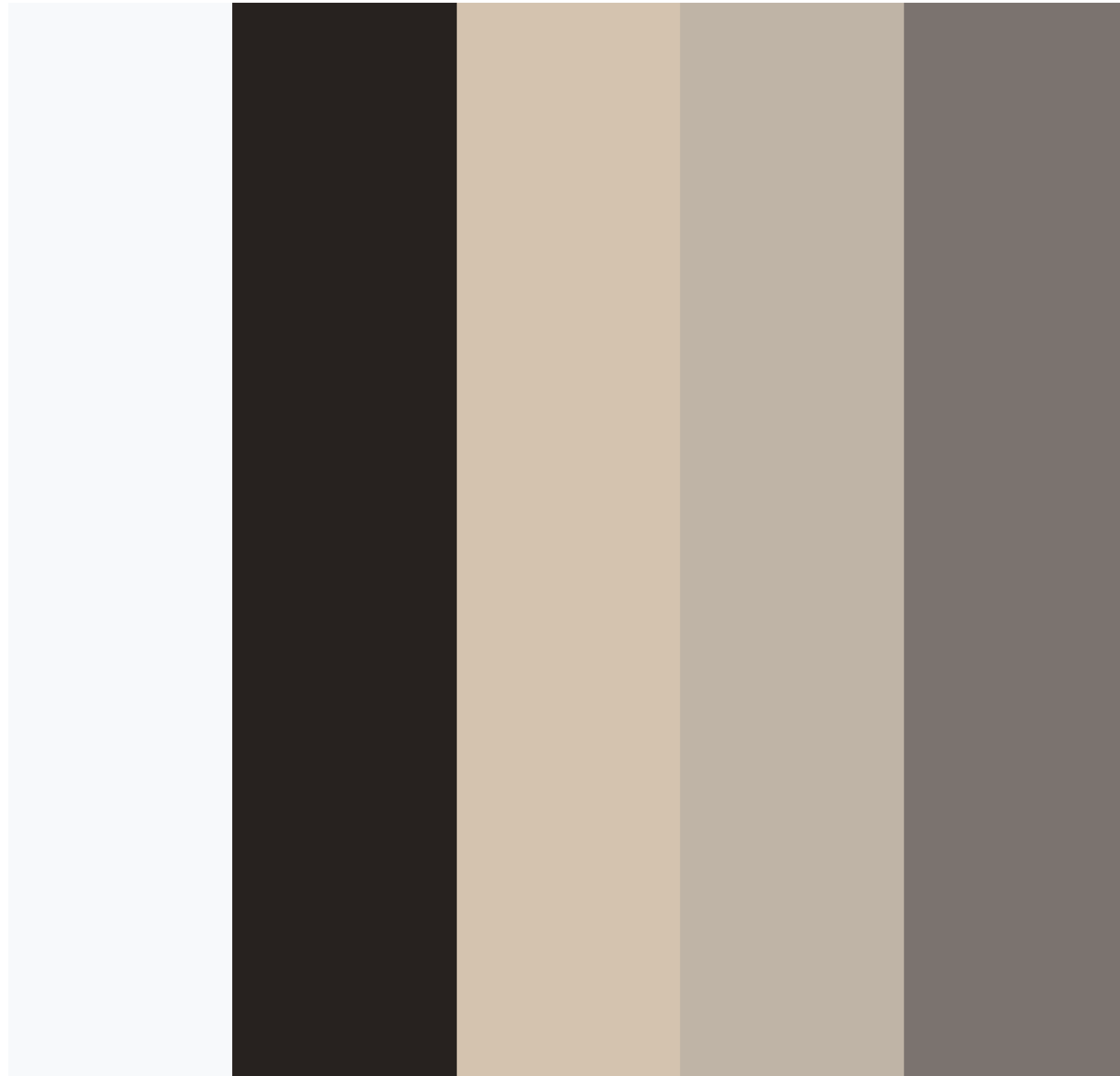

MOON

MIDNIGHT

DESERT

CLOUD

SHADOW

◊ Le lastre con spessore 12 mm vengono fornite sempre stuoiate e non rettificate (dimensioni indicative 163x324 cm).
 Lo spessore della stuoia è di 0,7 mm, lo spessore delle lastre stuoiate è di 12,7 mm.

Dry-pressed porcelain stoneware slabs in 12 mm are all mesh-mounted and not rectified (approximate measurements 163x324 cm).
 The thickness of the mesh is about 0,7 mm and the thickness of the mesh-mounted slab is 12,7 mm.

Les dalles en épaisseur 12 mm sont fournies toujours sur filet et pas rectifiées (dimensions indicatives 163x324 cm).
 L'épaisseur du filet est de 0,7 mm. L'épaisseur de la dalle sur filet est de 12,7 mm.

Die 12mm Größformatplatten werden immer nicht rektifiziert (Maß ungefähr 163x324 cm) und sind mit Glasfasernetz bestückt.
 Das Glasfasernetz ist 0,7 mm stark und die Stärke der Platte samt Glasfasernetz beträgt 12,7 mm.



SPESSORE
THICKNESS
6mm

SPESSORE
THICKNESS
20mm

SPESSORE
THICKNESS
12mm

SPESSORE
THICKNESS
10mm

RIVESTIMENTO . WALL: CLOUD 6 mm Nat. Ret. - MOON 6 mm Nat. Ret.

TOP BANCONE . COUNTER TOP: SHADOW 20 mm Lucidato
 TAVOLI . TABLES: SHADOW 12 mm Naturale

PAVIMENTO . FLOOR: DESERT 60x120 Nat. Ret.

Spessore . Thickness . Epaisseur . Stärke - 6 mm - 12 mm - 20 mm

Lastre in gres porcellanato pressate a secco . Dry-pressed porcelain stoneware slabs . Dalles en grès cérame pressées à sec . Trocken gepresste Platten aus Feinsteinzeug.

Spessore . Thickness . Epaisseur . Stärke - 10 mm

Gres porcellanato colorato in massa . Full-body coloured porcelain stoneware . Grès cérame coloré dans la masse . In der Masse gefärbtes Feinsteinzeug.

TABELLA RIEPILOGATIVA

Summary table
Tableau récapitulatif
Zusammenfassende Tabelle

I pesi riportati in tabella sono indicativi e potrebbero essere soggetti a leggere variazioni.
The weights stated in the chart may undergo slight changes for production reasons.

Les poids indiqués dans le tableau peuvent subir de légères variations pour des raisons de production.

Die in der Tabelle angegebenen Gewichte können aus Produktionsgründen geringfügigen Abweichungen unterliegen.

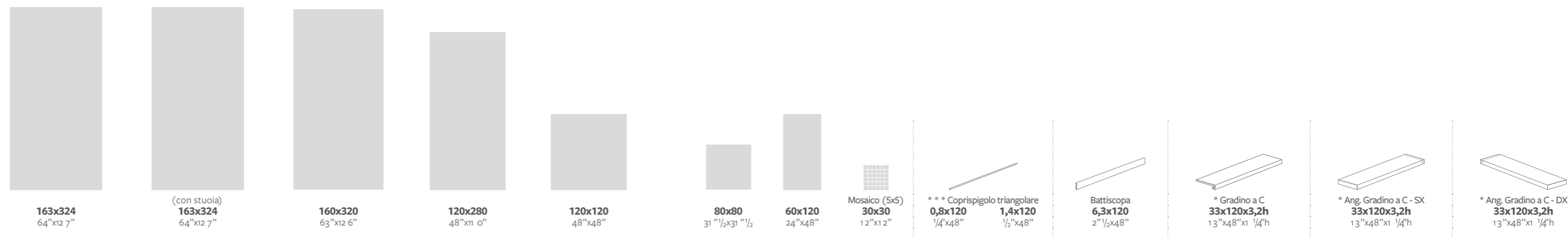

SPESSORE - THICKNESS - EPAISSEUR - STÄRKE		20 mm	12 mm	6 mm	6 mm	6 mm	6 mm	10 mm	10 mm	6 mm	10 mm	10 mm	10 mm	10 mm	10 mm	
DESERT	<input type="checkbox"/> Nat. Ret.			109052	109077	109112		109131	109157	109201	109451	109481	109251	109301	109401	109351
	<input type="checkbox"/> Lucidato Ret.			109062	109087	109122		109141	109167	109211	109461	109491	109261	109311	109411	109361
	<input checked="" type="checkbox"/> Naturale non rettificato	109002	109022													
	<input type="checkbox"/> Lucidato non rettificato	109012	109032													
CLOUD	<input type="checkbox"/> Nat. Ret.			109053	109078	109113		109132	109158	109202	109452	109482	109252	109302	109402	109352
	<input type="checkbox"/> Lucidato Ret.			109063	109088	109123		109142	109168	109212	109462	109492	109262	109312	109412	109362
	<input checked="" type="checkbox"/> Naturale non rettificato	109003	109023													
	<input type="checkbox"/> Lucidato non rettificato	109013	109033													
SHADOW	<input type="checkbox"/> Nat. Ret.			109054	109079	109114		109133	109159	109203	109453	109483	109253	109303	109403	109353
	<input type="checkbox"/> Lucidato Ret.			109064	109089	109124		109143	109169	109213	109463	109493	109263	109313	109413	109363
	<input checked="" type="checkbox"/> Naturale non rettificato	109004	109024													
	<input type="checkbox"/> Lucidato non rettificato	109014	109034													
CODICE PREZZO - PRICE CODE CODE PRIX - PREISGRUPPE	<input type="checkbox"/> Nat. Ret.			236F	178F	156F		136F	94F	280F	116P	116P	34P	446P	554P	554P
	<input type="checkbox"/> Lucidato Ret.			298F	236F	208F		176F	128F	310F	116P	116P	36P	486P	594P	594P
	<input checked="" type="checkbox"/> Naturale non rettificato	540F	398F													
	<input type="checkbox"/> Lucidato non rettificato	660F	480F													
MQ x pezzo - Sqm x pcs	5,28	5,28	5,12	3,36												
Kg x pezzo - Kg x pcs	255	153	74,10	48,6												
Imballo (tara) - Packaging (tare)																
				Cassa Crate 340x175x30,8h	Cassa Crate 292x145x34h	Pallet speciale Special pallet 122x143		Pallet 80x120	Pallet 80x120	Pallet 80x120			Pallet 80x120	Pallet 80x120	Pallet 80x120	Pallet 80x120
	N°			14	20											
	m²			71,68	67,2											
** Kg			1158	1062												
Imballo (tara) - Packaging (tare)																
				Cavalletto in lamiera Iron A-Frame 75x340x185h	Cavalletto in lamiera Iron A-Frame 75x340x185h	Cavalletto in lamiera Iron A-Frame 75x340x185h							Cavalletto in lamiera Iron A-Frame 75x340x185h	Cavalletto in lamiera Iron A-Frame 75x340x185h	Cavalletto in lamiera Iron A-Frame 75x340x185h	Cavalletto in lamiera Iron A-Frame 75x340x185h
	N°			12	22	44							12	22	44	44
	m²			63,37	116,16	225,28							63,37	116,16	225,28	147,84
** Kg			3202	3497	3466								3202	3497	2344	
Imballo (tara) - Packaging (tare)			(142)	(142)	(205)								(20)	(20)	(20)	(20)

Spessore . Thickness . Epaisseur . Stärke - 6 mm - 12 mm - 20 mm

Lastre in gres porcellanato pressate a secco . Dry-pressed porcelain stoneware slabs . Dalles en grès cérame pressées à sec . Trocken gepresste Platten aus Feinsteinzeug.

Spessore . Thickness . Epaisseur . Stärke - 10 mm

Gres porcellanato colorato in massa . Full-body coloured porcelain stoneware . Grès cérame coloré dans la masse . In der Masse gefärbtes Feinsteinzeug.

TABELLA RIEPILOGATIVA

Summary table
Tableau récapitulatif
Zusammenfassenden Tabelle

		163x324 64"x12 7"	(con stuoia) 163x324 64"x12 7"	160x320 63"x12 6"	120x280 48"x11 0"	120x120 48"x48"	80x80 31 1/2"x31 1/2"	60x120 24"x48"	Mosaico (5x5) 30x30 12"x12"	*** Coprispigo triangolare 0,8x120 1/4"x48"	1,4x120 1/2"x48"	Battiscopa 6,3x120 2 1/2"x48"	* Gradino a C 33x120x3,2h 13"x48"x1 1/4"h	* Ang. Gradino a C - SX 33x120x3,2h 13"x48"x1 1/4"h	* Ang. Gradino a C - DX 33x120x3,2h 13"x48"x1 1/4"h
SPESSORE - THICKNESS - EPAISSEUR - STÄRKE		20 mm	12 mm	6 mm	6 mm	6 mm	6 mm	10 mm	10 mm	6 mm	10 mm	10 mm	10 mm	10 mm	10 mm
MOON	<input type="checkbox"/> Nat. Ret.			109051	109076	109111	109130	109156	109200	109450	109470	109250	109300	109400	109350
	<input type="checkbox"/> Lucidato Ret.			109061	109086	109121	109140	109166	109210	109460	109480	109260	109310	109410	109360
	<input checked="" type="checkbox"/> Naturale non rettificato	109001	109021												
	<input type="checkbox"/> Lucidato non rettificato	109011	109031												
MIDNIGHT	<input type="checkbox"/> Nat. Ret.			109055	109080	109115	109134	109160	109204	109454	109484	109254	109304	109404	109354
	<input type="checkbox"/> Lucidato Ret.			109065	109090	109125	109144	109170	109214	109464	109494	109264	109314	109414	109364
	<input checked="" type="checkbox"/> Naturale non rettificato	109005	109025												
	<input type="checkbox"/> Lucidato non rettificato	109015	109035												
CODICE PREZZO - PRICE CODE CODE PRIX - PREISGRUPPE	<input type="checkbox"/> Nat. Ret.			246F	208F	166F	144F	104F	280F	116P	116P	34P	446P	554P	554P
	<input type="checkbox"/> Lucidato Ret.			308F	246F	218F	188F	138F	310F	116P	116P	36P	486P	594P	594P
	<input checked="" type="checkbox"/> Naturale non rettificato	540F	398F												
	<input type="checkbox"/> Lucidato non rettificato	660F	480F												
MQ x pezzo - Sqm x pcs	5,28	5,28	5,12	3,36											
Kg x pezzo - Kg x pcs	255	153	74,1	48,6											
Imballo (tara) - Packaging (tare)				Cassa Crate 340x175x30,8h	Cassa Crate 292x145x34h	Pallet speciale Special pallet 122x143	Pallet 80x120	Pallet 80x120	Pallet 80x120			Pallet 80x120	Pallet 80x120	Pallet 80x120	Pallet 80x120
	N°			14	20										
	m²			71,68	67,2										
	** Kg			1158	1062										
Imballo (tara) - Packaging (tare)															
	N°														
	m²														
	** Kg														

I pesi riportati in tabella sono indicativi e potrebbero essere soggetti a leggere variazioni.
The weights stated in the chart may undergo slight changes for production reasons.
Les poids indiqués dans le tableau peuvent subir de légères variations pour des raisons de production.
Die in der Tabelle angegebenen Gewichte können aus Produktionsgründen geringfügigen Abweichungen unterliegen.

Non si garantisce l'abbinabilità tra fondi di spessori diversi e tra fondo e pezzo speciale.
It is not guaranteed that background tiles with different thicknesses can be used together, nor is it guaranteed for background tiles and trims.
Nous ne garantissons pas la possibilité de combiner des carrelages de sol de différentes épaisseurs et un carrelage de sol avec une pièce spéciale.
Die Kombinierbarkeit von Fliesen unterschiedlicher Stärke sowie zwischen Fliese und Formteil kann nicht garantiert werden.

* A disposizione solo su richiesta. Tempi di consegna 30 gg.
Available upon request only. Delivery terms: 30 days.
Disponible seulement sur requête. Délais de livraison: 30 jours.
Verfügbar auf Anfrage. Lieferzeit: 30 Tage.

** Il peso è comprensivo dell'imballo.
The total weight includes the packaging.
Le poids comprend aussi l'emballage.
Das Gesamtgewicht enthält auch die Verpackung.

*** Vendita a scatola completa.
Full box sale.
Vente à la boîte complète.
Volle Kartons.

- Naturale e rettificato.
Natural and rectified.
Naturel et rectifié.
Natur Oberfläche und kalibriert.
- Lucidato e rettificato.
Glossy/Polished and rectified.
Brillant et rectifié.
Glossy/Shiny und kalibriert
- Naturale non rettificato.
Natural not rectified.
Naturel pas rectifié.
Natur Oberfläche nicht kalibriert.
- Lucidato non rettificato.
Glossy/Polished not rectified.
Brillant pas rectifié.
Glossy/Shiny nicht kalibriert

FULL COLOURS

Il bianco e il nero, un sabbia, un grigio classico, un colore scuro caldo, proposti in grandi lastre in porcellanato fino al formato 163x324 cm. Superfici extralucide o lisee naturali, dal 6 mm di spessore fino al 20 mm passando per il 10 ed il 12 mm. Classica intramontabile, contemporanea, attuale e moderna, abbinabile ad ogni contesto sia estetico che tecnico.

FULL COLOURS è tutto questo e molto di più: una collezione "tinte unite" estremamente versatile adatta ad ogni uso dal pavimento o rivestimento, alle pareti ventilate, ai piani cucina, ai tavoli fino al rivestimento di oggetti di design.

Large porcelain stoneware slabs up to size 163x324 cm. Different colours to choose from: sand, black and white, classic grey and a dark warm shade. Extra-bright as well as Matt surfaces and several thickness options, from 6 mm to 20 mm, including 10 mm and 12 mm. Timeless, contemporary, modern. A perfect match for all types of technical and aesthetic requirements.

FULL COLOURS is all this and much more. It is an extremely versatile range of "solid colours", suitable for virtually every application: floors and walls, ventilated facades, counter tops, tables, design objects.

Un sable, un blanc et un noir, un gris classique, une couleur foncée chaude, proposés en grandes dalles en grès cérame jusqu'au format 163x324 cm. Des surfaces ultra-brillantes ou lisses naturelles de 6 à 20 mm d'épaisseur en passant pour 10 mm et 12 mm. Une série classique intemporelle, contemporaine, actuelle et moderne, indiquée pour toutes les ambiances.

FULL COLOURS est tout cela et bien plus encore, une collection en couleurs unies, extrêmement polyvalente, conçue pour la réalisation des sols et des murs, des façades ventilées, des plans de travail des cuisines, des tables et parfaite pour revêtir tous les objets de design.

Die Farben Sand, Weiß, Schwarz, klassisch Grau und ein warmer Dunkelton sind in Großformat aus Feinsteinzeug bis zu 163x324cm erhältlich. Verfügbare Oberflächen in extra glänzend oder Naturmatt, von 6 über 10 bis hin zu 12 und 20 mm Stärke. Klassisch zeitlos, modern und zeitgemäß, sowohl für ästhetische als auch technische Zwecke einsetzbar.

FULL COLOURS ist all das und vieles mehr, eine Serie aus "Unifarben" geeignet für verschiedene Anwendungen wie Boden- und Wandflächen, Fassaden, Küchenplatten, Tische und Designobjekte.

100% Made in Italy



Rivestimento . Wall: Midnight 120x280 Lucidato Ret. - Coprispigo Midnight 1,4x120 Lucidato Ret.
Pavimento . Floor: Moon 120x120 Nat. Ret.



Rivestimento . Wall: Shadow 120x280 Lucidato Ret / Nat. Ret. - Cloud 120x280 Nat. Ret.
Scale . Stairs: Cloud Nat. Ret.
Pavimento . Floor: Cloud 120x280 Nat. Ret.

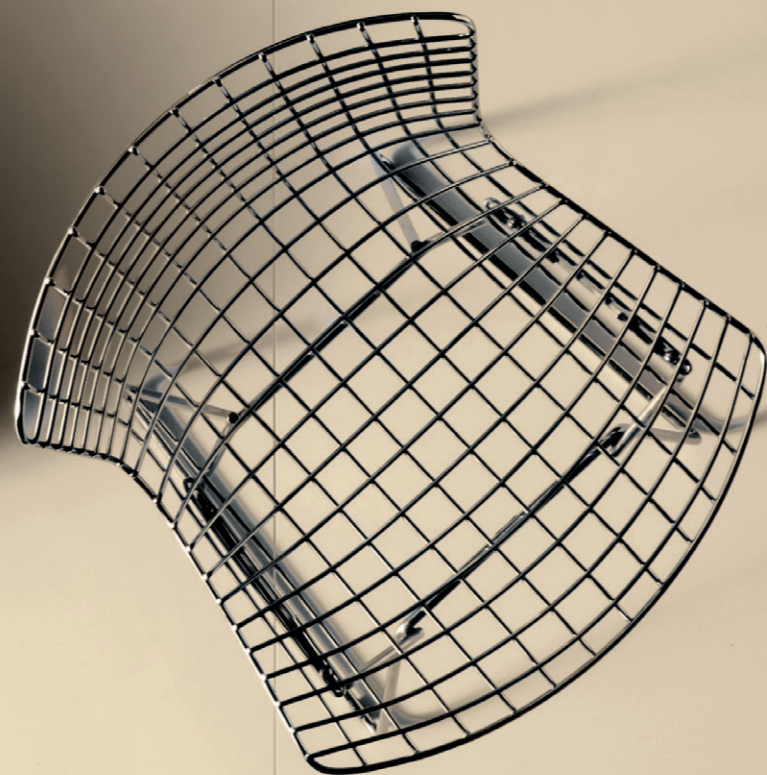

FULL COLOURS

FORMATI

Sizes / Formats / Formate

6 mm . 160x320 - 63"x126" / 120x280 - 48"x110" / 120x120 - 48"x48" / 80x80 - 31 1/2"x31 1/2"
 10 mm . 60x120 - 24"x48"
 12 mm . 163x324 - 64"x127"
 20 mm . 163x324 - 64"x127"

COLORI

Colours / Couleurs / Farben

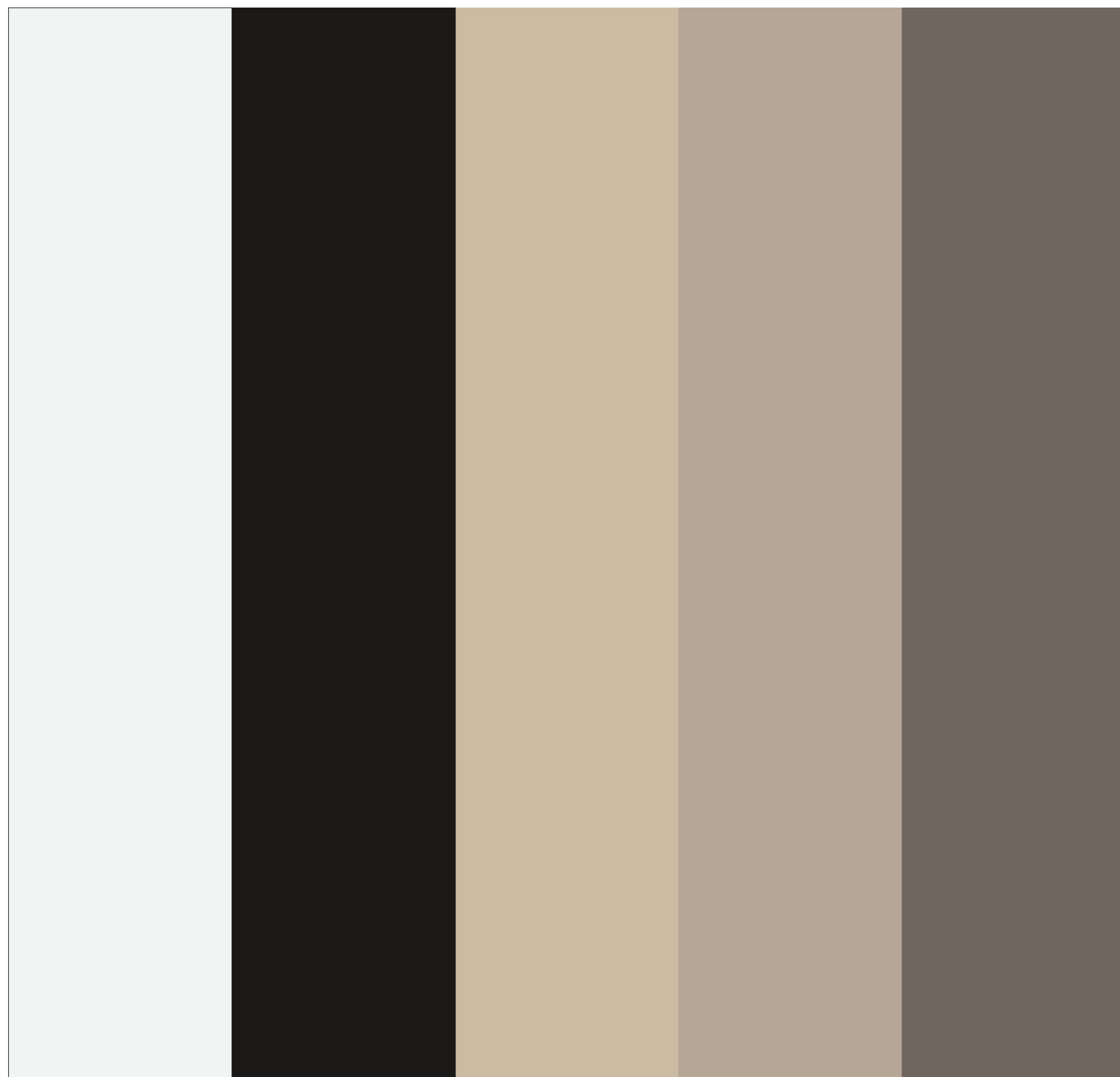

Moon Midnight Desert Cloud Shadow

◊ Le lastre con spessore 12 mm vengono fornite sempre stuoiate e non rettificate (dimensioni indicative 163x324 cm).
 Lo spessore della stuoia è di 0,7 mm, lo spessore delle lastre stuoiate è di 12,7 mm.
 Dry-pressed porcelain stoneware slabs in 12 mm are all mesh-mounted and not rectified (approximate measurements 163x324 cm).
 The thickness of the mesh is about 0,7 mm and the thickness of the mesh-mounted slab is 12,7 mm.
 Les dalles en épaisseur 12 mm sont fournies toujours sur filet et pas rectifiées (dimensions indicatives 163x324 cm).
 L'épaisseur du filet est de 0,7 mm. L'épaisseur de la dalle sur filet est de 12,7 mm.
 Die 12mm Größformatplatten werden immer nicht rektifiziert (Maß ungefähr 163x324 cm) und sind mit Glasfasernetz bestückt.
 Das Glasfasernetz ist 0,7 mm stark und die Stärke der Platte samt Glasfasernetz beträgt 12,7 mm.



Rivestimento . Wall: Cloud 6 mm Nat. Ret. - Moon 6 mm Nat. Ret.
 Tavoli . Tables: Shadow 12 mm Naturale
 Pavimento . Floor: Desert 60x120 Nat. Ret.
 Top bancone . Counter top: Shadow 20 mm Lucidato

Spessore . Thickness . Epaisseur . Stärke - 6 mm - 12 mm - 20 mm

Lastre in gres porcellanato pressate a secco . Dry-pressed porcelain stoneware slabs . Dalles en grès cérame pressées à sec . Trocken gepresste Platten aus Feinsteinzeug.

Spessore . Thickness . Epaisseur . Stärke - 10 mm

Gres porcellanato colorato in massa . Full-body coloured porcelain stoneware . Grès cérame coloré dans la masse . In der Masse gefärbtes Feinsteinzeug.

TABELLA RIEPILOGATIVA

Summary table
Tableau récapitulatif
Zusammenfassende Tabelle

I pesi riportati in tabella sono indicativi e potrebbero essere soggetti a leggere variazioni. The weights stated in the chart may undergo slight changes for production reasons. Les poids indiqués dans le tableau peuvent subir de légères variations pour des raisons de production. Die in der Tabelle angegebenen Gewichte können aus Produktionsgründen geringfügigen Abweichungen unterliegen.

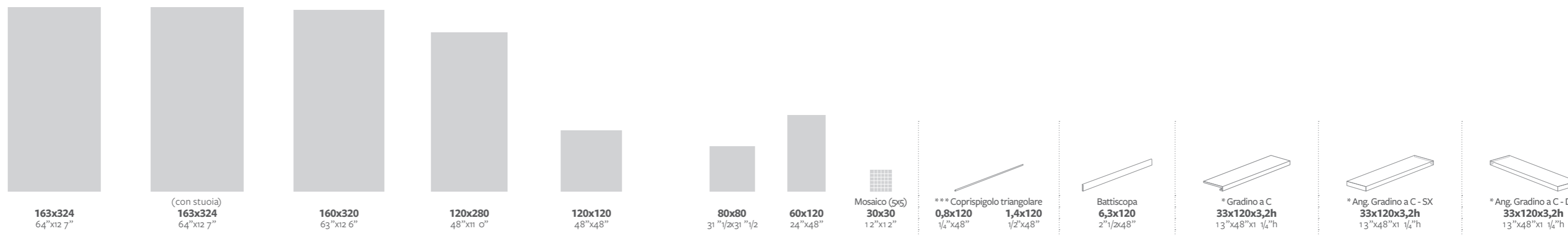

SPESSORE - THICKNESS - EPAISSEUR - STÄRKE		20 mm	12 mm	6 mm	6 mm	6 mm	6 mm	10 mm	10 mm	6 mm	10 mm	10 mm	10 mm	10 mm	10 mm	
MOON	<input type="checkbox"/> Nat. Ret.			109051	109076	109111		109130	109156	109200	109450	109470	109250	109300	109400	109350
	<input type="checkbox"/> Lucidato Ret.			109061	109086	109121		109140	109166	109210	109460	109480	109260	109310	109410	109360
	<input checked="" type="checkbox"/> Naturale non rettificato	109001	109021													
	<input type="checkbox"/> Lucidato non rettificato	109011	109031													
MIDNIGHT	<input type="checkbox"/> Nat. Ret.			109055	109080	119115		109134	109160	109204	109454	109484	109254	109304	109404	109354
	<input type="checkbox"/> Lucidato Ret.			109065	109090	119125		109144	109170	109214	109464	109494	109264	109314	109414	109364
	<input checked="" type="checkbox"/> Naturale non rettificato	109005	109025													
	<input type="checkbox"/> Lucidato non rettificato	109015	109035													
CODICE PREZZO - PRICE CODE CODE PRIX - PREISGRUPPE	<input type="checkbox"/> Nat. Ret.			246F	208F	166F		144F	104F	280F	116P	116P	34P	446P	554P	554P
	<input type="checkbox"/> Lucidato Ret.			308F	246F	218F		188F	138F	310F	116P	116P	36P	486P	594P	594P
	<input checked="" type="checkbox"/> Naturale non rettificato	540F	398F													
	<input type="checkbox"/> Lucidato non rettificato	660F	480F													
MQ x pezzo - Sqm x pcs	5,28	5,28	5,12	3,36												
Kg x pezzo - Kg x pcs	253	152	74,1	48,6												
Imballo (tara) - Packaging (tare)				Cassa Crate 340x175x30,8h	Cassa Crate 292x145x34h	Pallet speciale Special pallet 122x143x65h		Pallet 80x120	Pallet 80x120	Pallet 80x120			Pallet 80x120	Pallet 80x120	Pallet 80x120	Pallet 80x120
	N°			14	20											
Imballo (tara) - Packaging (tare)				Cavalletto in lamiera Iron A-Frame 75x340x185h	Cavalletto in lamiera Iron A-Frame 75x340x185h	Cavalletto in legno Wood A-Frame 75x330x200h										
	N°			12	22	44										
Imballo (tara) - Packaging (tare)				Cavalletto in lamiera Iron A-Frame 75x340x185h	Cavalletto in lamiera Iron A-Frame 75x340x185h	Cavalletto in legno Wood A-Frame 75x330x200h										
	m²			63,37	105,62	225,28		147,84								
Imballo (tara) - Packaging (tare)				Cavalletto in lamiera Iron A-Frame 75x340x185h	Cavalletto in lamiera Iron A-Frame 75x340x185h	Cavalletto in legno Wood A-Frame 75x330x200h										
	** Kg			3236	3240	3466		2344								
Imballo (tara) - Packaging (tare)				Cavalletto in lamiera Iron A-Frame 75x340x185h	Cavalletto in lamiera Iron A-Frame 75x340x185h	Cavalletto in legno Wood A-Frame 75x330x200h										
	** Kg			(200)	(200)	(205)		(205)								

Naturale e rettificato. Natural and rectified. Naturel et rectifié. Natur Oberfläche und kalibriert.
 Naturale non rettificato. Natural not rectified. Naturel pas rectifié. Natur Oberfläche nicht kalibriert.

Lucidato e rettificato. Glossy/Polished and rectified. Brillant et rectifié. Glossy/Shiny und kalibriert.
 Lucidato non rettificato. Glossy/Polished not rectified. Brillant pas rectifié. Glossy/Shiny nicht kalibriert.

Non si garantisce l'abbinabilità tra fondi di spessori diversi e tra fondo e pezzo speciale. It is not guaranteed that background tiles with different thicknesses can be used together, nor is it guaranteed for background tiles and trims. Nous ne garantissons pas la possibilité de combiner des carrelages de sol de différentes épaisseurs et un carrelage de sol avec une pièce spéciale. Die Kombinierbarkeit von Fliesen unterschiedlicher Stärke sowie zwischen Fliese und Formteil kann nicht garantiert werden.

* A disposizione solo su richiesta. Tempi di consegna 30 gg. Available upon request only. Delivery terms: 30 days. Disponible seulement sur requête. Délais de livraison: 30 jours. Verfügbar auf Anfrage. Lieferzeit: 30 Tage.

** Il peso è comprensivo dell'imballo. The total weight includes the packaging. Le poids comprend aussi l'emballage. Das Gesamtgewicht enthält auch die Verpackung.

*** Vendita a scatola completa. Full box sale. Vente à la boîte complète. Volle Kartons.

Tagina S.p.a. si riserva di modificare, senza alcun preavviso, il packaging dei prodotti, le grafiche, i colori e i decori riportati nelle immagini che sono pertanto da ritenersi indicative.

Tagina S.p.A. reserves the right to change the product packaging, the patterns, colours and decorations shown in the pictures without any prior notice. These aspects, therefore should be considered for illustrative purposes only.

Tagina S.p.A. se réserve le droit de modifier, sans préavis, l'emballage des produits, les graphismes, les couleurs et les décors représentés dans les images, fournies à titre indicatif.

Die Tagina S.p.A. behält sich vor, die Verpackung der Produkte, die in den Abbildungen gezeigten Grafiken, Farben und Dekors sowie ohne vorherige Ankündigung zu ändern.

Per le condizioni generali di vendita consultare www.tagina.it
General terms and Sales conditions available on our website: www.tagina.it
Conditions général de vente disponibles sur le site web: www.tagina.it
Allgemeine Verkaufsbedingungen verfügbar auf Website: www.tagina.it

Technical features



309002-00221-ver2

Tagina
ITALY'S BEST SURFACES

Tagina S.p.A.
Sede Amministrativa: Via Emilia Ponente, 925
48014 Castel Bolognese (RA) - Italy
Tel. +39 0545 197 7303



Sede legale: Via Flaminia snc
06023 Gualdo Tadino (PG) - Italy

tagina.it - Gruppo Dafin